

GRUPO
CERAL

AQUI ESTÁ A DIFERENÇA

FACHADAS & PISCINAS

2022



GRUPO CERAL

O Grupo Ceral, atuante no mercado de pisos e revestimentos cerâmicos desde 1994, está sediado em Cordeirópolis-SP, região do maior pólo cerâmico das Américas. No início de suas atividades, contava com uma única linha de produção, cujos produtos eram revendidos sob uma marca de nome homônimo. Contudo, com a meta de consolidar-se como referência na qualidade de processos e produtos no setor, investiu em mão de obra especializada, equipamentos modernos e tecnologia de ponta, fato que lhe permitiu ampliar sua linha de produção e lançar, em 2006, uma nova marca denominada Luna. Com intuito de continuar avançando, o Grupo lançou em 2010 uma terceira marca, a Rosagrês. Em 2018, buscando constante inovação e diferenciação, a empresa iniciou a produção com produtos de baixa absorção (Blb), em uma linha nobre, a Unique, consolidando, assim, sua estrutura atual. Atualmente a empresa conta com quatro modernas linhas para produção de pisos e revestimentos em grandes formatos e duas linhas para pequenos formatos para revestimentos de fachadas e piscinas, totalizando produção mensal superior a 3.400.000 m² composta por um amplo mix de produtos. Presente em todo Brasil e em diversos países, Ceral, Luna, Rosagrês e Unique, têm se consolidado como marcas de grande reconhecimento no seu segmento.

Grupo Ceral, which has been active in the ceramic flooring and wall tile market since 1994, is headquartered in Cordeirópolis-SP, region of the largest ceramic manufacturing pole in the Americas. At the beginning of its activities, the Group had a single production line, whose products were resold under a brand with the same company name. However, with the goal of consolidating itself as a reference in the quality of processes and products in the segment, invested in specialized labor, modern equipment and state-of-the-art technology, that allowed the company to expand its production line and launch, in 2006, a new brand called Luna. To continue advancing, the Group launched in 2010 a third brand, Rosagrês. In 2018, seeking constant innovation and differentiation, the company started producing products with low water absorption (Blb), in a noble line, named Unique, thus consolidating its current structure.

Currently, the Group has four modern lines to produce floors and large format coatings and two lines for small formats for coverings for facades and swimming pools, totaling a monthly production of over 3,000,000m² composed of a wide mix of products. Present throughout Brazil and in several countries, Ceral, Luna, Rosagrês and Unique, have consolidated themselves as brands of great recognition in its segment.

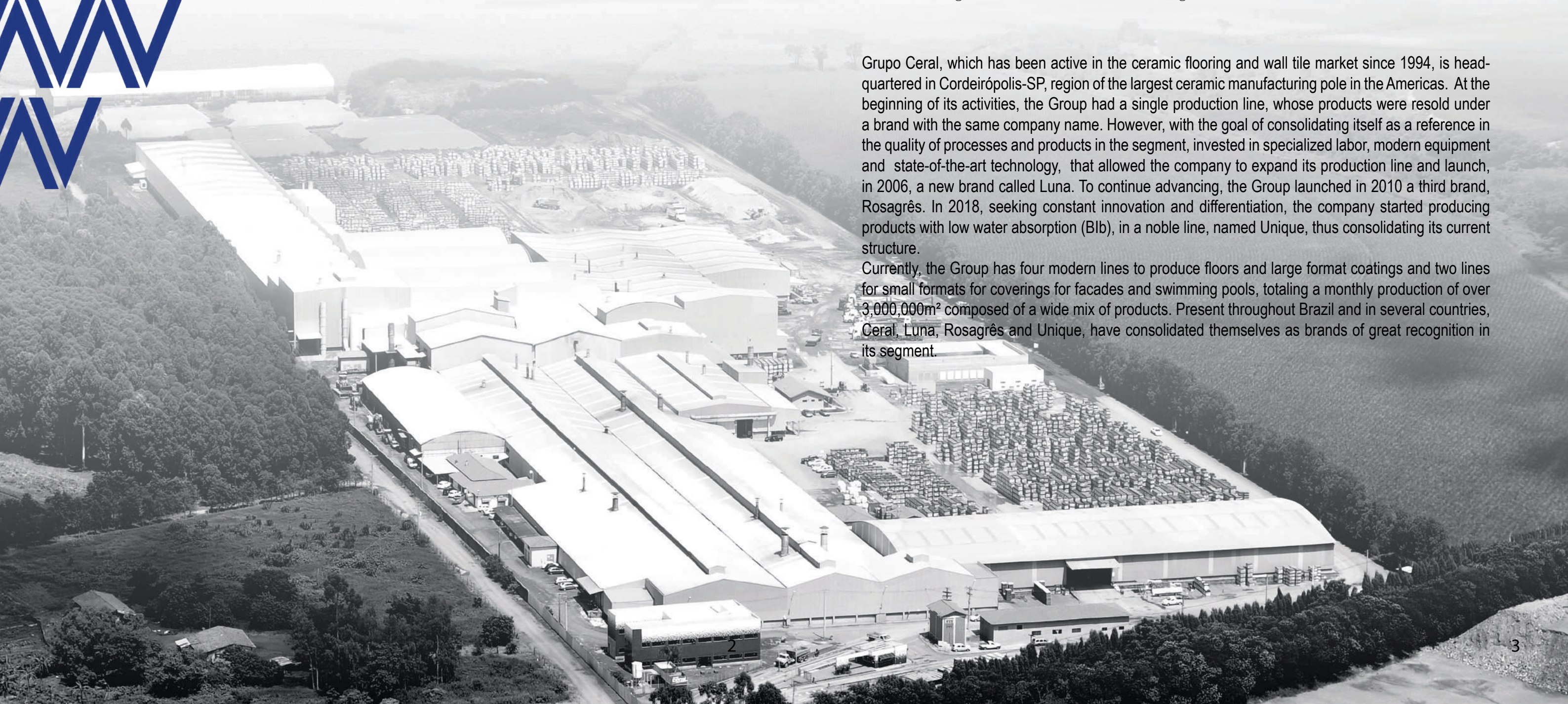



REVESTIMENTO **LA** **LF** **LP** **LB**

10X38cm | *Suitable for Walls and Floor 10x38*



INNOVA BLUE
Acetinado



INNOVA GREEN
Acetinado

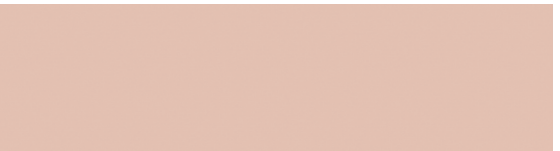

INNOVA SOFT PINK
Acetinado



INNOVA CARMINE
Acetinado



INNOVA MUSTARD
Acetinado



INNOVA CORAL
Acetinado



INNOVA BLACK
Acetinado



INNOVA GREY
Acetinado

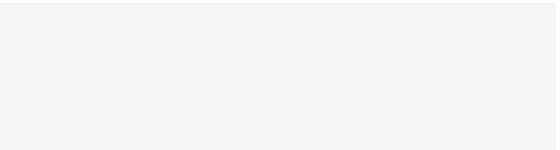

INNOVA WHITE
Acetinado

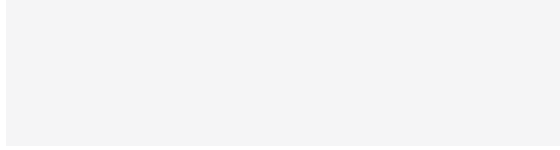

INNOVA BRANCO
Brilhante

REVESTIMENTO

HEXAGONAL

Suitable for Walls and Floor Hexagon



HEXAGONAL CONNECT GREEN e HEXAGONAL CONNECT WHITE

CONNECT
SOFT PINK

Nº DE FACES - 1

Efeito Brilhante

LF

LA

CONNECT
SAND

Nº DE FACES - 1

Efeito Brilhante

LF

LA

CONNECT
BROWN

Nº DE FACES - 1

Efeito Brilhante

LF

LA

CONNECT
BLACK

Nº DE FACES - 1

Efeito Brilhante

LF

LA

CONNECT
GREY

Nº DE FACES - 1

Efeito Brilhante

LF

LA

CONNECT
SOFT GREY

Nº DE FACES - 1

Efeito Brilhante

LF

LA

CONNECT
WHITE

Nº DE FACES - 1

Efeito Brilhante

LF

LA

CONNECT
GREEN

Nº DE FACES - 1

Efeito Brilhante

LF

LA

CALACATA

Nº DE FACES - 9

Acetinado

LC

LF

LA

BLUE

Nº DE FACES - 1

Acetinado

LB

LF

LA

MARFIM

Nº DE FACES - 1

Acetinado

LC

LF

LA

BLACK

Nº DE FACES - 1

Acetinado

LB

LF

LA

CINZA

Nº DE FACES - 1

Acetinado

LB

LF

LA

CIMENTO

Nº DE FACES - 9

Acetinado

LB

LF

LA

CIMENTO
SOFT

Nº DE FACES - 9

Acetinado

LC

LF

LA

BRANCO

Nº DE FACES - 1

Brilhante

LC

LF

LA

WHITE

Nº DE FACES - 1

Acetinado

LC

LF

LA



LP

Piscina

LF

Fachada

LA

Indicado para paredes internas e externas



-Baixa Absorção de Água - Blla

Low Water Absorption

LB

Indicado para ambientes residenciais sem acesso para rua, como banheiros, salas e quartos.

LC

Indicado para ambientes residenciais sem acesso para rua, como banheiros, salas e quartos. Áreas comerciais sem acesso para rua.

ANTI

PICHAÇÃO



CERTIFICADO

PARA

PISCINAS

E FACHADAS





REVESTIMENTO

7,5X25cm | *Suitable for Walls 7,5x25*

LF LA LP



BRICK ICE ACETINADO
Relevo | Acetinado



BRICK BRANCO
Relevo | Brilhante



BRICK BLACK
Relevo | Brilhante



BRICK CALACATA
Nº DE FACES - 10
Relevo | Brilhante

REVESTIMENTO

7,5X25cm | *Suitable for Walls 7,5x25*

LF LA



BRICK BEGE
Nº DE FACES - 12
Relevo | Granilha

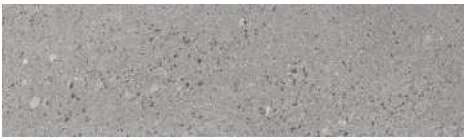

BRICK CIMENTO
Nº DE FACES - 12
Relevo | Granilha

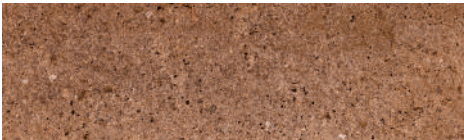

BRICK TERRACOTA
Nº DE FACES - 14
Relevo | Granilha



BRICK MARROM
Nº DE FACES - 14
Relevo | Granilha



7,5x25 BRICK TERRACOTA



REVESTIMENTO

20X20cm | Suitable for Walls and Floor 20x20

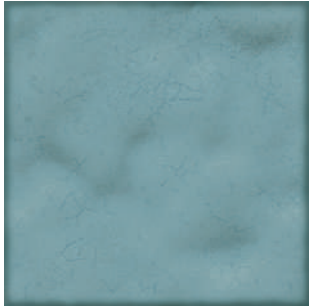

SARDENHA
Nº DE FACES - 5
Brilhante | Relevo

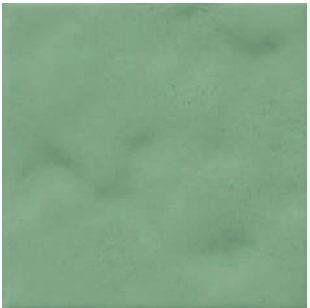

BALI
Nº DE FACES - 5
Brilhante | Relevo



SANTORINI
Nº DE FACES - 5
Brilhante | Relevo



TULUM
Nº DE FACES - 1
Brilhante | Relevo

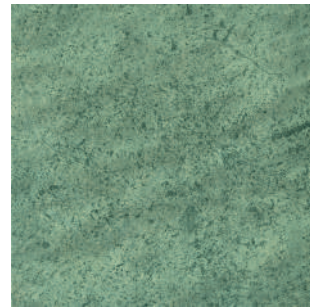

ALGARVE
Nº DE FACES - 42
Relevo | Granilha

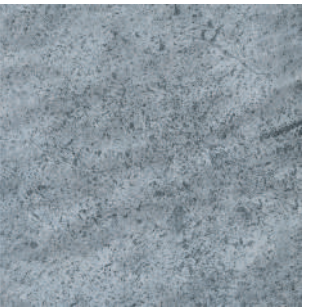

MALDIVAS
Nº DE FACES - 42
Relevo | Granilha



QUARTER PISCINA

20X20cm

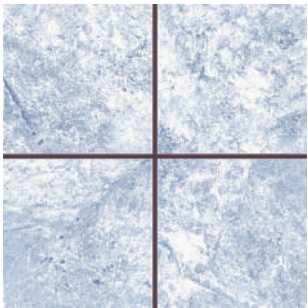

NORONHA
Nº DE FACES - 4
Acetinado

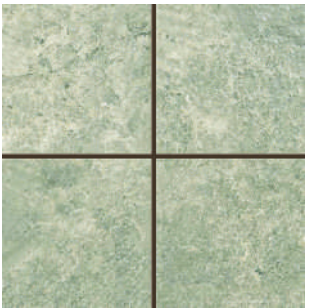

MARAGOGI
Nº DE FACES - 4
Acetinado



REVESTIMENTO

20X20cm | Suitable for Walls and Floor 20x20

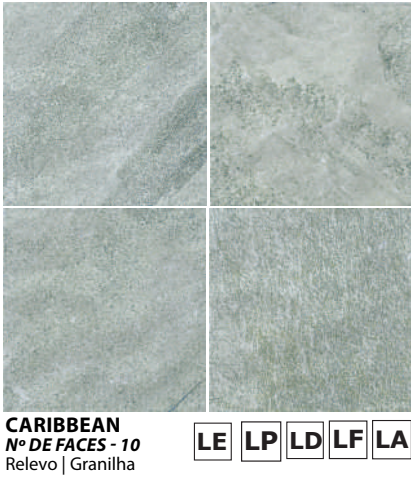
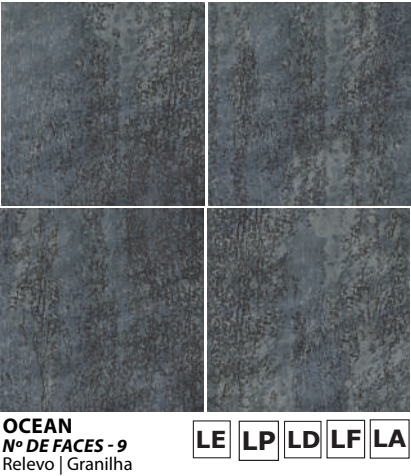

COLEÇÃO Mineral



REVESTIMENTO

10X20cm (BISOTADO) | Suitable for Facade and Swimm Pool 10x20

LP LF LA

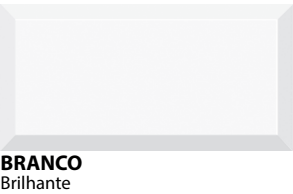
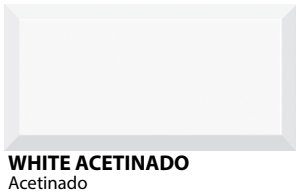

-Baixa Absorção de Água - BIIa
Low Water Absorption

LP Piscina LF Fachada LA Indicado para paredes internas e externas



REVESTIMENTO

10X10cm

Suitable for Facade and Swimm Pool 10x10

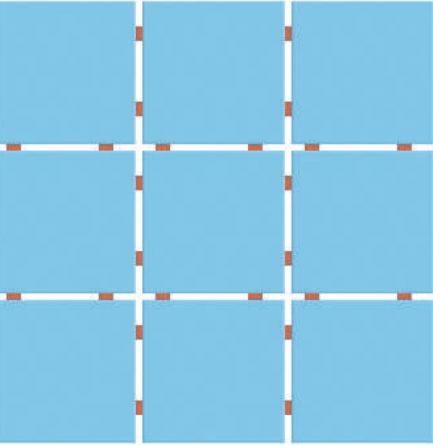

AZUL PISCINA
Brilhante

Ponto de Cola
Glue dot Mounted

WHITE ACETINADO
Acetinado

BRANCO
Brilhante

SAND
Brilhante

AMARELO
Brilhante

LARANJA
Brilhante

VERMELHO
Brilhante

VERDE ACQUA
Brilhante

VERDE MUSGO
Brilhante

CINZA CLARO
Brilhante

CINZA MÉDIO
Brilhante

AZUL CAPRI
Brilhante

AZUL ROYAL
Brilhante

AZUL COBALTO
Brilhante

PRETO
Brilhante

MARROM
Brilhante

MARROM MÉDIO
Brilhante

MARFIM
Brilhante

OBS:Comercializado em peças soltas e placas com ponto de cola.

REVESTIMENTO

15,5X15,5cm

Suitable for Facade and Swimm Pool 15,5x15,5



AZUL COBALTO
Brilhante

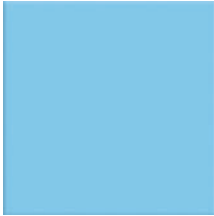

AZUL PISCINA
Brilhante



BRANCO
Brilhante

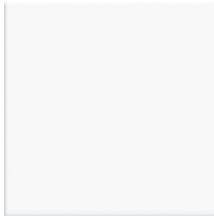

WHITE ACETINADO
Acetinado

REVESTIMENTO

20X20cm

Suitable for Facade and Swimm Pool 20x20



AZUL COBALTO
Brilhante



AZUL PISCINA
Brilhante

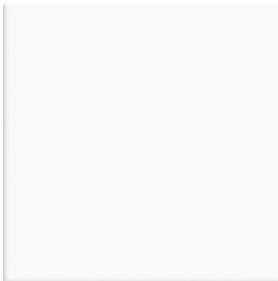

BRANCO
Brilhante

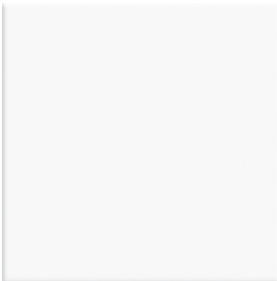

WHITE ACETINADO
Acetinado



REVESTIMENTO

20X20cm Multiplus

Suitable for Facade and Swimm Pool 20x20 Multiplus

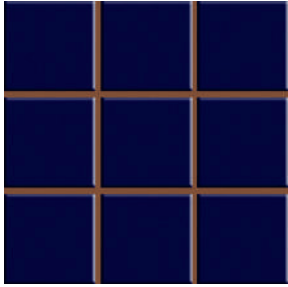

AZUL COBALTO
Brilhante

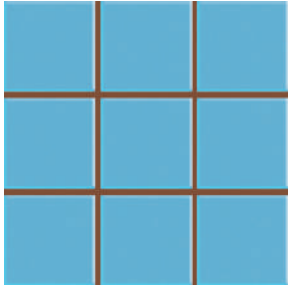

AZUL PISCINA
Brilhante

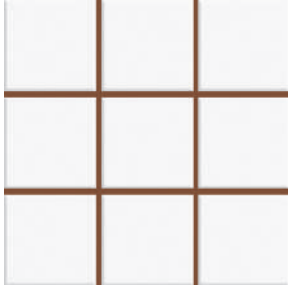

BRANCO
Brilhante

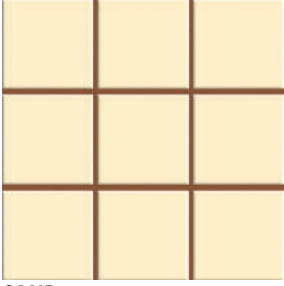

SAND
Brilhante

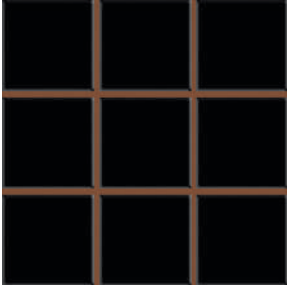

PRETO
Brilhante

DECOR DIAMANTE

20X20cm



Acetinado



DECOR PISO GEOMETRICO

20X20cm

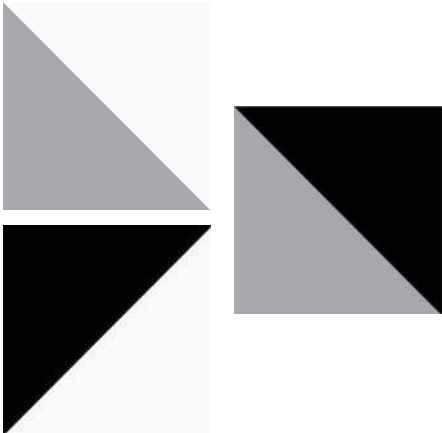

Acetinado



20x20 FOOD BLACK ACET.

FOOD

20X20cm



FOOD BLACK
Acetinado



FOOD WHITE
Acetinado



DECOR RETRÔ

20X20cm

Acetinado

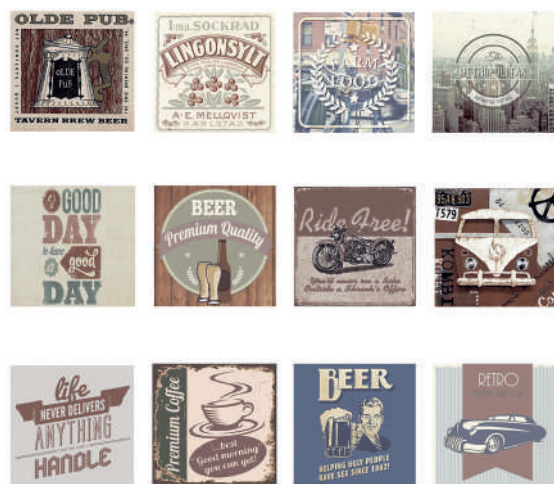

QUARTER DESTINOS

20X20cm

Acetinado



QUARTER RETRÔ

20X20cm

Acetinado

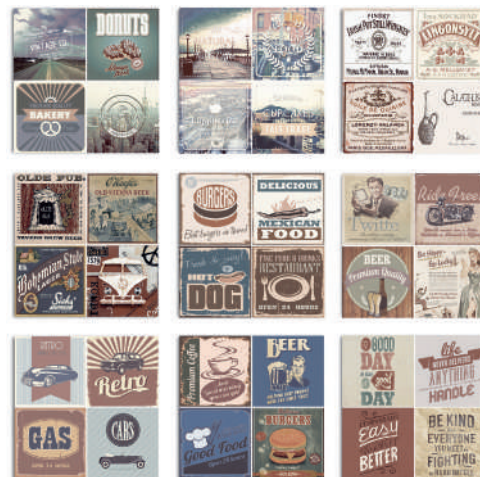

QUARTER MUSIC

20X20cm

Acetinado

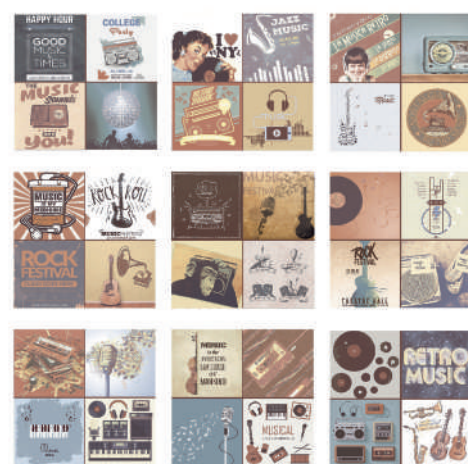

QUARTER MOTOS

20X20cm

Acetinado

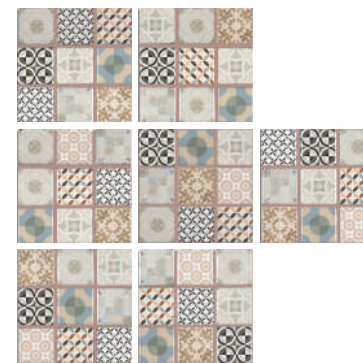

MULTIPLUS DECOR 1001

20X20cm

Brilhante



MULTIPLUS DECOR 1007

20X20cm

Brilhante



QUARTER CARS

20X20cm

Acetinado

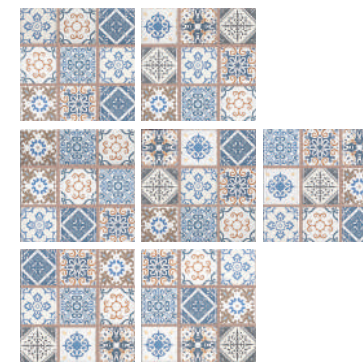

MULTIPLUS DECOR 1002

20X20cm

Brilhante



MULTIPLUS DECOR 1008

20X20cm

Brilhante

Especificações técnicas										
Especificaciones técnicas - Technical specifications										
Placa cerâmica prensada a seco / Dry pressed ceramic tiles / Placa cerámica presionada em seco - ABNT NBR ISO 13006:2020, Anexo J, B/IIa, esmaltado - GL										
Especificações	Unid.	Absorção de água de 0 a 10% - P a R								
Tamanho nominal Nominal size	cm in	10x10 / 30,7x30,7 4x4 / 12x12	20x20 8x8	15,5x15,5 6x6	10x20 4x8	10x10 4x4	10x38 4x15	7,5x25 3x10	HEXAGONAL	
Tamanho fabricação Tamaño fabricación Manufacture size	mm in	99x99 / 307x307 4x4 / 12x12	203x203 7,99x7,99	155x155 5,90x5,90	103x203 4,01x7,99	99x99 4x4	100x380 4x15	75x250 3x10	114,5x114,5	9
Espessura Espesor Thickness	mm in	6,5 0,26	6,9 0,27	6,0 0,24	7,0 0,27	6,5 0,26	7,0 0,27	7,0 0,27	7,0 0,27	7,0 0,27
Peças por caixa Piezas por caja Pieces per box	Peças Piezas Pieces	198 / 22	41	42	50	100	27	54	30	30
Caixas por pallet Cajas por pallet Boxes per pallet	Caixas Cajas Boxes	54	84 51	96 100	75	128 90	135 90	80	72 60	72 60
Peso por caixa Peso por caja Weight per box	kg lb	26,40 58,20	24,25 53,46	12,45 27,45	14,20 31,31	12,50 27,56	14,50 31,97	13,50 29,76	14,73 32,47	14,73 32,47
Tamanho do pallet Tamaño del pallet Size of pallet	m in	1,20x1,20 0,98x0,98 38,6x38,6	1,20x1,20 1,00x1,20 39,4x47	1,20x1,20 1,00x1,20 39,4x47	1,20x1,20 1,00x1,20 39,4x47	1,20x1,20 1,00x1,20 39,4x47	1,20x1,20 1,00x1,20 39,4x47	1,20x1,20 1,00x1,20 39,4x47	1,20x1,20 1,00x1,20 39,4x47	1,20x1,20 1,00x1,20 39,4x47
Peso do pallet Peso del pallet Pallet weight	kg lb	8,17 13,00 28,66	18,80 14,50 31,97	18,80 14,50 31,97	14,50 31,97	18,80 14,50 31,97	14,50 31,97	14,50 31,97	18,80 14,50 31,97	18,80 14,50 31,97
Peso bruto por pallet Peso bruto por pallet Gross weight per pallet	kg lb	1433,77 1438,60 3171,54	2055,80 1251,25 2758,51	1214,00 1259,50 2776,69	1079,50 2379,87	1618,80 1139,50 2512,14	1972,00 1319,50 2908,97	1094,50 896,30 2412,93	1079,36 896,30 2412,93	1079,36 896,30 2412,93
Metros quadrados por caixa (sem juntas) Metros cuadrados por caja (sin juntas) Square foot per box (without joints)	m² ft²	2,07 22,28	1,69 18,19	1,00 10,76	1,04 11,19	1,00 10,76	1,03 11,09	1,01 10,87	1,02 10,98	1,02 10,98
Metros quadrados por pallet Metros cuadrados por pallet Square meter per pallet	m² ft²	111,78 1203,19	141,96 96,19	96,00 1033,33	78,00 839,58	128,00 90,00	139,05 1496,00	80,80 869,72	73,44 658,75	73,44 658,75
Características técnicas / Technical characteristics										
Junta de assentamento Grout joint size Junta de asentamiento	mm	5	5	5	***2 ou 5 2 o 5 2 or 5	5	***2 ou 5 2 o 5 2 or 5	***2 ou 5 2 o 5 2 or 5	***2 ou 5 2 o 5 2 or 5	***2 ou 5 2 o 5 2 or 5
Expansão por Umidade f) Expansión por humedad Moisture expansion	mm/m	≤ 0,6	≤ 0,6	≤ 0,6	≤ 0,6	≤ 0,6	≤ 0,6	≤ 0,6	≤ 0,6	≤ 0,6
Carga de ruptura Carga de rotura Breaking strength	N	≥ 600	≥ 600	≥ 600	≥ 600	≥ 600	≥ 600	≥ 600	≥ 600	≥ 600
Resistência à Flexão Resistencia a la flexión Modulus of rupture	Mpa	≥ 22	≥ 22	≥ 22	≥ 22	≥ 22	≥ 22	≥ 22	≥ 22	≥ 22
Resistência ao manchamento Resistencia a la mancha Resistance to staining	classe Clase Class	≥ 3	≥ 3	≥ 3	≥ 3	≥ 3	≥ 3	≥ 3	≥ 3	≥ 3
Resistência a ácidos e alcalis Acids and alkalis resistance	Classe Class	≥ GB	≥ GB	≥ GB	≥ GB	≥ GB	≥ GB	≥ GB	≥ GB	≥ GB
Resistência a produtos químicos em baixa concentração Resistencia al productos químicos em baja concentración Resistance to chemicals of low concentration	Classe Clase Class	≥ GLB	≥ GLB	≥ GLB	≥ GLB	≥ GLB	≥ GLB	≥ GLB	≥ GLB	≥ GLB
Resistência a Gretagem Resistencia al crazing		Resistente Resistant	Resistente Resistant	Resistente Resistant	Resistente Resistant	Resistente Resistant	Resistente Resistant	Resistente Resistant	Resistente Resistant	Resistente Resistant

*** 2 mm para paredes internas e 5 mm para paredes externas, fachadas e piscinas / 2 mm for interior walls and 5 mm for exterior walls, facades and pools.
f) - A maioria das placas cerâmicas, esmaltadas ou não, tem expansão por umidade negligenciável, a qual não contribui para os problemas dos revestimentos cerâmicos, quando são corretamente fixadas (instaladas). Porém, em práticas de fixação insatisfatórias ou em certas condições climáticas, a expansão por umidade acima de 0,06% (0,6 mm / m) pode contribuir para os problemas. / La mayoría de las tarjetas de expansión, de cerámica, esmaltadas o no tienen una humedad insignificante, que no contribuye a los problemas de la instalación cerámica, cuando se establece correctamente (instaladas). Pero, con el establecimiento de la práctica insatisfactoria o en ciertas condiciones climáticas, la expansión de la humedad con el 0,06% (0,6 mm / m) puede contribuir a los problemas. / The majority of the ceramic, glazed or not, moisture expansion is negligible, which does not contribute to the problems of ceramic tile, when correctly set (installed). But, with unsatisfactory practice setting or in certain climate conditions, moisture expansion over 0,06% (0,6 mm / m) can contribute to problems.

Local de Uso

LA	Indicado para paredes internas e externas.
LB	Indicado para ambientes residenciais sem acesso para rua, como banheiros, salas e quartos.
LC	Indicado para ambientes residenciais sem acesso para rua, como banheiros, salas e quartos. Áreas comerciais sem acesso para rua.
LD	Indicado para ambientes residenciais e comerciais com e sem acesso para rua, como banheiros, salas, quartos e cozinhas.
LE	Indicados para ambientes externos residenciais com áreas planas. Ambientes residenciais e comerciais com e sem acesso para rua.
LF	Indicado para fachadas e paredes externas.
LP	Piscina.



Certificação válida para modelos técnicos das marcas:
Billa Grupo Ceral

Valid Certification for technical models of marks:
Billa Grupo Ceral

GRUPO
CERAL
AQUI ESTÁ A DIFERENÇA

CERÂMICA RAMOS LTDA
Estrada Municipal Carmelo Fior KM 1,8 Bairro Barro
Preto, Caixa Postal 121- CEP 13491-400
Cordeirópolis - SP Brasil
Tel:55 19 3556-9100
www.grupoceral.com.br / sac@grupoceral.com.br



facebook.com/ceramicaramos



@grupoceral